AKTUALNOŚCI **ZŁOTOWSKIE**

ZŁOTÓW WIELKOPOLSKIE ZDROJE

INFORMATOR URZĘDU MIEJSKIEGO W ZŁOTOWIE

Na co wydajemy Twoje pieniądze

Teraz w łatwy i szybki sposób można sprawdzić na co przeznaczane są fundusze miasta. Nowe narzędzie, funkcjonującej pod nazwą ZLOTOW.BUDZETYJST.PL służy do weryfikowania budżetu z podziałem na źródła przychodów oraz kategorie wydatków.

Platforma prezentuje dane w oparciu o uchwałę budżetową Gminy Miasto Złotów i na bieżąco jest aktualizowana z uwzględnieniem zamian wprowadzanych przez Radę Miejską.

Każdy mieszkaniec Złotowa może dowiedzieć się skąd pochodzą pieniądze w budżecie naszego miasta. Dodatkowo w prosty i przejrzysty sposób, bez zaglądania i wertowania budżetu Gminy Miasto Złotów kartka po kartce, paragraf po paragrafie, można, po anonimowym podaniu, w Kalkulatorze mieszkańca, swojego miesięcznego wynagrodzenia brutto, przeanalizować jaką część podatku miasto wyda miesięcznie na poszczególne zadania, np. gospodarkę mieszkaniową, ochronę zdrowia czy oświatę.

Narzędzie to daje możliwość sprawdzenia, jak samorząd gospodaruje publicznymi środkami, a mieszkaniec z kolei dowie się, w jakim stopniu przyczynia się do rozwoju naszej gminy płacąc podatki. Szczególnie polecamy zakładkę „Inwestycje", w której podejrzeć można aktualnie prowadzone lub zrealizowane inwestycje miejskie, powziąć informację o terminach realizacji i wydatkowanych kwotach. **AZ**

Wirtualny spacer po Złotowie

WARTO WIEDZIEĆ Spacer po Złotowie na siedząco z filiżanką herbaty w ręku? Czemu nie... Nasze miasto można już oglądać zza ekranu komputera czy smartfona. Panorama Złotowa z lotu ptaka jest dostępna i to tak naprawdę dla mieszkańców całego świata...

Dzięki wirtualnemu spacerowi można zobaczyć miasto z innej perspektywy, a przede wszystkim zajrzeć do Złotowa, będąc daleko stąd. Panoramy sferyczne, w odróżnieniu od tradycyjnych fotografii, nie są ograniczone kadrem, dają możliwość swobodnego, interaktywnego rozglądania się we wszystkich kierunkach oraz przybliżania interesujących szczegółów. Każde ujęcie to kilkanaście do kilkudziesięciu połączonych ze sobą panoram sferycznych.

Projekt, który powstał, to baza dużego przedsięwzięcia, które mamy nadzieję, będzie się rozwijało i wzbogacało o kolejne ujęcia i panoramy naszych zabytków, miejsc atrakcyjnych turystycznie a także ukazujących piękno natury, która otacza i wypełnia nasze miasto. Na tym etapie spacer po Złotowie to 16 zdjęć panoramicznych.

Zapraszamy do zwiedzania Złotowa. Adres: wirtualnyspacer. zlotow. pl lub z panelu strony www.zlotow.pl

MM

Inwestycje miejskie

NOWA ŚCIEŻKA PRZY JEZIORZE ZALESKIM

Ścieżka przy Jeziorze Zaleskim

Dobiegły końca prace budowlane przy Jeziorze Zaleskim – II etap.

Wykonawca Roboty Drogowo – Budowlane Jacek Karpiński ze Złotowa wybudował ścieżki z kruszywa naturalnego przebiegające wzdłuż linii brzegowej jeziora Zaleskiego. Teren stanowią nieużytki, w części bagniste przez które przebiega ścieżka użytkowana przez wędkarzy. Szlak turystyczny ciągnie się przy naturalnym brzegu jeziora i połączy dwie plaże (przy ul. Jeziornej i ul. Wioślarskiej), leżące na przeciwnych brzegach jeziora. Trasa ścieżki łączy się z istniejącą komunikacją dojściami z ul. Gorzelnianej i z ul. Jastrowskiej oraz z pomostów plażowych przy ul. Jeziornej. Dodatkowy odcinek łączy szlak ze ścieżką leśną w kierunku lasu „Zwierzyniec". Wykonany szlak znacznie usprawnił poruszanie się w pięknych, naturalnych okolicznościach przyrody i stworzył warunki do aktywnego wypoczynku.

Roboty drogowe

Kolejnymi prowadzonymi obecnie inwestycjami typowo drogowymi są: modernizacja ulicy Brzezińskiego – II (zakończenie druga połowa sierpnia), ulicy Łowieckiej II etap (zakończenie koniec sierpnia) oraz ulicy Wodociągowej – II etap (zakończenie połowa października), a także budowa ulicy Drzymały i cześć ulicy Hubego (zakończenie w pierwszej połowie września).

Zakres robót obejmuje budowę elementów odwodnienia, utwardzenia nawierzchni oraz budowy chodników – na Drzymały i Hubego oraz Łowieckiej. Liczymy na to, że utrudnienia w ruchu nie są zbyt uciążliwe dla mieszkańców, a rekompensatą będzie bezpieczne i sprawne poruszanie się po wykonanych nawierzchniach.

Pole golfowe i ścieżka edukacyjna

Z początkiem września oddane zostanie do użytku pole golfowe wraz ze ścieżką edukacyjną pn. „Zwierzęta świata" przy Parku im. Adama Mickiewicza.

Zadanie to zostało zrealizowane w ramach Złotowskiego Budżetu Obywatelskiego z edycji 2019 roku i zakłada budowę 8 pól golfowych, przy których ustawione zostaną figury zwierząt afrykańskich z tablicami informacyjnymi na ich temat. Zasadą realizacji projektów zgłoszonych do budżetu obywatelskiego jest ich ogólnodostępność, dlatego też grać w golfa będzie mógł każdy, po wypożyczeniu kijów w kasie na basenie Laguna. Zasada taka obowiązuje również w przypadku gry w disc golf park.

UL. KOPERNIKA

Zagospodarowanie Cmentarza Ewangelickiego i Cmentarza Wojennego

Na początku lipca ogłoszony został przetarg na projekt współfinansowany ze środków Funduszu Spójności, w ramach Programu Operacyjnego Infrastruktura i Środowisko 2014-2020, działanie 2.5, oś priorytetowa II – pod nazwą „Podniesienie jakości zagospodarowania terenów zieleni miejskiej na obszarze Gminy Miasto Złotów: dawny cmentarz ewangelicki – park pamięci".

Obszar objęty opracowaniem obejmuje teren dawnego Cmentarza Ewangelickiego oraz teren czynnego cmentarza, Cmentarz Wojenny Żołnierzy Poległych w Walkach o Wyzwolenie Ziemi Złotowskiej. Koncepcja zagospodarowania zakłada utworzenie Parku miejskiego o symbolicznej nazwie Park Pamięci z uwagi na dawne funkcje miejsca oraz funkcje otoczenia (liczne miejsca pamięci). W zakresie istniejącego ukształtowania terenu koncepcja zakłada zachowanie istniejącego układu. W przypadku ścieżek koncepcja zakłada wprowadzenie utwardzonych nawierzchni częściowo w oparciu o ślady dawnych ścieżek i obecnie wydeptanych ścieżek przez użytkowników terenu. Ze względu na dominującą swobodną kompozycją starych drzew w nowych założeniach projektowych zaleca się utrzymanie krajobrazowego charakteru kompozycji. W zakresie proponowanego składu gatunkowego w doborze roślin zaproponowano zastosowanie gatunków ozdobnych o wysokich walorach dekoracyjnych (nieinwazyjnych). W przypadku krzewów zaproponowano m.in. jaśminowce, hortensje, róże w strefach nasłonecznionych. W zakresie zieleni niskiej zaproponowano odtworzenie runa. W przypadku skarp i terenów otwartej przestrzeni od strony Promenady spacerowej nad Jeziorem Miejskim, koncepcja zakłada przebudowę składu gatunkowego poprzez usunięcie gatunków inwazyjnych (nawłoć) i utworzenie łąk kwietnych. U podstawy skarp ziemnych z uwagi na silne uwilgotnienie terenu, zaproponowano strefę ogrodu deszczowego (kompozycja liniowa). Ekspozycja ogrodu deszczowego umożliwia wprowadzenie w przyszłości elementów edukacyjnych. W zakresie wyposażenia koncepcja zakłada wprowadzenie pomostu drewnianego z barierką z widokiem na jezioro, oraz uformowanie kolistego placu wypoczynkowego w miejscu istniejącego placu. Na skarpach w nawiązaniu do inspiracji historycznych fotografii, zaproponowano układ drewnianych ławek. Natomiast w centralnej części parku planuje się szeroką promenadę spacerową ze strefą ekspozycji rzeźb (kolejne etapy rozbudowy parku).

Zakłada się, że realizacja tego terenu nastąpi w ciągu 90 dni kalendarzowych od daty protokolarnego przekazania terenu budowy. Szczegółowe informacje podane są w ogłoszeniu o zamówieniu dostępnym na stronie Biuletynu Informacji Publicznej Urzędu Miejskiego w Złotowie.

UL. BRZEZIŃSKIEGO

PROMENADA NAD J. ZALESKIM OD STRONY UL. JEZIORNEJ

AZ

Czekamy na Wasze propozycje **do Budżetu Obywatelskiego!**

TO JUŻ CZWARTA EDYCJA ZŁOTOWSKIEGO BUDŻETU OBYWATELSKIEGO! DO 2 SIERPNIA MOŻNA SKŁADAĆ PROPOZYCJE NA 2020 ROK.

Na realizację projektów mieszkańców przeznaczono, tak jak i w poprzednich edycjach, łącznie 500 tys. złotych. Burmistrz powołał już komisję, w skład której wchodzą radni: Janusz Justyna, Grzegorz Kolera, Jakub Pieniążkowski, przedstawicielka Złotowskiej Rady Seniorów – Urszula Belka, przedstawicielka Złotowskiej Rady Kobiet – Elżbieta Podgajna oraz trzech pracowników Urzędu Miejskiego w Złotowie: Wiesław Orciuch, Aleksandra Zachęć, Sylwia Muzioł.

Przypominamy, że w poprzednich edycjach wybudowaliśmy: Street Workout Park na Półwyspie Rybackim (2017), drogę dojazdową do parkingu nad jeziorem Zaleskim (2017), kolorowy plac zabaw przy Przedszkolu Nr 2 w Złotowie (2018), „Disc Golf Park Złotów" (2018), ogród sensoryczno – edukacyjny (2018), a obecnie realizowane są m.in. inwestycje związane z budową parkingu przy Placu Wolności – zwiększenie bezpieczeństwa mieszkańców Złotowa (2019) oraz projekt zatytułowany „Zwierzęta świata" – pole golfowe wzbogacone ścieżką edukacyjną przy Parku im. A. Mickiewicza (2019).

Masz koncepcję na co wydać miejskie pieniądze! Może będzie to stworzenie odpowiedniej przestrzeni do relaksu, integracji czy też uprawnia aktywnego wypoczynku? Czy bardziej zależy ci na działaniach edukacyjnych, bądź ekologicznych? Nie czekaj, bądź aktywny i zgłoś swój pomysł! Pierwszy projekt już wpłynął.

AZ

ZŁOTOWSKI BUDŻET OBYWATELSKI

Harmonogram konsultacji:

1. >do 2 sierpnia 2019 r.<
   Składanie formularzy z propozycjami zadań. Wniosek poparty przez min. 20 mieszkańców.
2. >do 20 września 2019 r.<
   Weryfikacja zgłoszonych propozycji zadań (ocena formalna i merytoryczna dokonywana przez komisję).
3. >do 27 września 2019 r. <
   Publikacja zgłoszonych propozycji.
4. >od 30 września do 18 października 2019 r.<
   Głosowanie mieszkańców nad propozycjami projektów z listy.
5. >do 25 października 2019 r. <
   Ustalenie listy zadań do realizacji w 2019 r.

więcej na: www.zlotow.konsultacjejst.pl

Akcja „Plaża bez peta"

EKOLOGIA Złotów włączył się do ogólnopolskiej akcji „Plaża bez peta". Wydarzenie organizowane przez redakcję portalu gazeta. pl ma formę wakacyjną, a promuje ją dobrze znana grafika autorstwa Andrzeja Pągowskiego. Do końca sierpnia będziemy zwracać uwagę na osoby palące na plaży i pozostawiające w piachu niedopałki.

Burmistrz Złotowa, podkreślił w rozmowie z gazeta. pl, że nie możemy dopuścić do sytuacji, w której nasze dzieci będą bawiły się wygrzebanymi z piasku petami. Włączenie się do akcji „Plaża bez peta" to kolejny element działań na rzecz edukacji i ochrony środowiska, mieszkańcy miasta są zachęcani nie tylko do sprzątania po sobie, ale też np. do wyławiania z jeziora śmieci pozostawionych

tam przez innych wypoczywających. Ci, którzy to robią, mogą za darmo wypożyczyć rower wodny.

Zachęcamy wszystkie osoby i organizacje związane z wodnym wypoczynkiem na terenie Złotowa do przyłączenia się do akcji. **MM**

Czyste powietrze w Złotowie – **włącz się!**

EKOLOGIA Podstawowe działania w trosce o stan powietrza w naszym mieście są ukierunkowane na wymianę starych źródeł ogrzewania w lokalach i budynkach położonych na terenie miasta Złotowa. Właśnie zakończył się II nabór wniosków na wymianę pieców.

Trwał on od 12 czerwca do 10 lipca 2019 r. Ogółem wpłynęło 13 wniosków, z czego najwięcej, bo aż 6 dotyczyło podłączenia budynku do sieci gazowej i zakupu kotła gazowego, 4 zakupu samego kotła gazowego i po jednym wniosku na podłączenie budynku do sieci gazowej, sieci ciepłowniczej oraz na zakup kotła 5 klasy na paliwa stałe. Wysokość środków przeznaczonych na ten cel to 40 tys. złotych.

Kolejne wnioski będzie można składać dopiero w przyszłym roku. Przypomnijmy, że w 2018 roku z „miejskiego" dofinansowania skorzystało 24 wnioskodawców na łączną kwotę ponad 80 tys. złotych.

To jednak nie koniec działań ekologicznych podejmowanych przez miasto. W dniu 8 lipca br. Burmistrz Miasta Złotowa Adam Pulit, podpisał porozumienie z Wojewódzkim Funduszem Ochrony Środowiska i Gospodarki Wodnej w Poznaniu w zakresie wspólnej realizacji programu „Czyste Powietrze". Jest to rządowy program, który został uruchomiony we wrześniu 2018 roku i potrwa do końca 2029 roku – przy czym podpisywanie umów przewidziane jest do końca grudnia 2027 roku. Jego priorytetowym celem jest ograniczenie lub uniknięcie emisji szkodliwych substancji wprowadzanych do atmosfery przez domy jednorodzinne. Program przewiduje dofinansowania między innymi na wymianę starych źródeł ciepła (pieców i kotłów na paliwa stałe) oraz zakup i montaż nowych źródeł ciepła, docieplenie przegród budynku, wymianę stolarki okiennej i drzwiowej, instalację odnawialnych źródeł energii (kolektorów słonecznych i instalacji fotowoltaicznej), czy też montaż wentylacji mechanicznej z odzyskiem ciepła. Od pierwszego lipca koszty przedsięwzięcia nie mogą zostać poniesione przed dniem złożenia wniosku o dofinansowanie z wyłączeniem dokumentacji projektowej i audytu energetycznego, które mogą być wykonane wcześniej. Wysokość uzyskanego dofinansowania zależeć będzie od dochodu na osobę w gospodarstwie domowym, przy czym minimalny koszt kwalifikowany projektu to 7 tys. złotych.

Szczegółowych informacji o programie „Czyste powietrze" udzielać będzie pracownik Urzędu, który również pomoże wnioskodawcom poprawnie złożyć wniosek oraz skompletować wymagane załączniki.

Zainteresowane osoby zachęcamy do kontaktu telefonicznego pod numerem telefonu: 67 263 26 40, wew. 19, celem umówienia terminu wizyty w „Zielonym Okienku" znajdującym się na parterze budynku w sali bezpośredniej obsługi interesanta. **AZ**

Mgiełka dla ochłody

UPAŁ W MIEŚCIE W upalne dni, gdy system Airly udostępni informację o temperaturze przekraczającej 25 stopni Celsjusza, będą uruchamiane zraszacze.
W mieście są przygotowane 3 miejsca: na skwerze „Okrągłym" przy ul. Słowackiego oraz dodatkowe na placu Paderewskiego i w Parku Miejskim. Zraszacze będą działały w dni upalne w godzinach od 12: 00 do 18: 00.

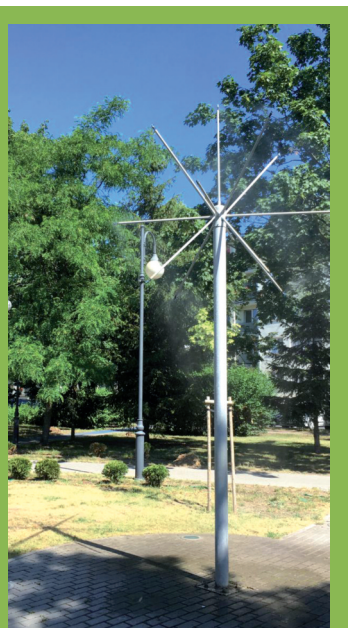

Film: Złotów okiem wędkarza

PROMOCJA Rozpoczęliśmy działania promocyjne miasta dedykowane konkretnym grupom turystów, ale i mieszkańcom naszego miasta. Tym razem działania przyjęły formę filmów promocyjnych do wykorzystania podczas prezentacji, targów i spotkań informacyjnych.

W Złotowie w ciągu ostatnich 5 lat powstało wiele nowych atrakcji i inwestycji, dysponujemy urokliwymi miejscami gotowymi do rozwijania pasji z zamiłowań. Chcemy je zaprezentować w filmach, gdzie przewodnik pokazuje konkretne propozycje i rozwiązania turystyczne w Złotowie. W tej odsłonie dedykowanej wędkarzom przewodnikiem po Złotowie jest Olin Gutowski wraz z ekipą programu 1000 wędek, który prezentuje łowiska i jeziora naszego miasta „z perspektywy wędki".

Już myślimy o kolejnych odsłonach miasta funkcjonującego na wielu płaszczyznach życia ukierunkowanego na relaks, aktywny wypoczynek i promującego ekologiczny i zdrowy styl życia.

Filmy można obejrzeć na YouTube na kanale Urząd Miejski w Złotowie. **MM**

Euro Eco Festival Złotów 2019 za nami
Wyraź swoją opinię o festiwalu

WYDARZENIE Tradycyjnie już Euro Eco Festival rozpoczęliśmy od społecznej akcji, wspólnie z mieszkańcami miasta Złotowa oraz przedstawicielami z naszych miast partnerskich: niemieckiego Rathenow i białoruskiego Nieświeża, dokonaliśmy nowych nasadzeń drzew i krzewów.

Był to kolejny etap rozbudowy „Miejskiej Fabryki Czystego Powietrza", którą „budujemy" od 2017 roku. Posadziliśmy 205 krzewów oraz 15 purpurowych klonów dla upamiętnienia 15. rocznicy przystąpienia Polski do Unii Europejskiej. Stworzenie nowego i uporządkowanego terenu zieleni zmieniło otoczenie przy dworcu PKP na bardziej atrakcyjne. Ma również realny wpływ na jakość powietrza oraz zazielenienie się okolicy w tej części miasta.

***

Chcielibyśmy przy tej okazji zachęcić Państwa do podzielenia się z nami swoją opinią na temat EEF, dlatego specjalnie przygotowaliśmy ankietę, która jest dostępna na stronie internetowej Urzędu Miejskiego w Złotowie.

Zapraszamy na www.zlotow.pl oraz na www.facebook.com/urzad.miejski.zlotow/ gdzie publikujemy naszą galerię zdjęć.

Muzeum Ziemi Złotowskiej

Pierwsza część wakacji w złotowskim muzeum pod znakiem fotografii

Do 21 lipca można było oglądać czasową wystawę fotografii „Kolory złotowskiej codzienności" Katarzyny Sypniewskiej. Katarzyna Sypniewska, członkini Klubu Fotograficznego Złotów oraz Bemowskiego Towarzystwa Fotograficznego, w swoich pracach uwiecznia przede wszystkim córkę i Złotów, gdzie mieszka.

„Kolorowy i uśmiechnięty ląd Afryki"

W czwartek 27 czerwca 2019 o godz. 17 w przestrzeni wystawy czasowej Katarzyny Sypniewskiej „Kolory złotowskiej codzienności" odbyło się spotkanie z artysta fotografikiem Marianem Rynkiewiczem – prowadzący warsztaty fotograficzne w Złotowie 08/2018 oraz 06/2019. Warto wspomnieć, że Marian Rynkiewicz jest absolwentem Uniwersytetu Ludowego w Radawnicy.

Podczas EEF: Aktywny Ryneczek w Złotowie

W niedzielę 30 czerwca 2019 Muzeum Ziemi Złotowskiej zorganizowało wydarzenie artystyczne w przestrzeni placu Paderewskiego. W godzinach 13-16 odbyła się tam Wystawa powarsztatowa linorytu, fotografii i malarstwa Uniwersytetu Ludowego z Radawnicy. W trakcie Aktywnego Ryneczku można było wypróbować linorytu, pod okiem Agaty Urbańskiej-Krasowskiej.

Wakacyjny Klub Małego Muzealnika

W tym roku Młodzi Muzealnicy odkrywali magię fotografii. Początek tygodniowych zajęć stanowiła wycieczka po wystawie czasowej „Kolory złotowskiej codzienności". W części warsztatowej m.in. o świetle, kompozycji, kadrowaniu i roli barw na fotografii opowiedziała uczestnikom Wioletta Bednarz. Zdobytą wiedzę dzieci wykorzystały, tworząc własne zdjęcie placu Paderewskiego.

Jerzy Jelonek zapoznał młodzież z techniką luksografii, która pozwala uzyskiwać obrazy fotograficzne bez użycia aparatu fotograficznego. Kolejnego dnia uczestnicy tworzyli fotografie portretowe w tradycyjnej technice fotograficznej. W ciemni fotograficznej dzieci pracowały pod opieką Jędrzeja Bednarskiego, członka Złotowskiego Klubu Fotograficznego. Czwartego dnia zastanawialiśmy się co można odczytać ze starych zdjęć i czy to prawda, że fotografia zatrzymuje czas. Wraz z uczestnikami zajęć przenieśliśmy się w klimat dawnego Złotowa. W piątek zabawiliśmy się w artystów i do woli miksowaliśmy fotografie znalezione w muzeum, tak by tworzyły niezwykłe collaggowe dzieła.

Efekty można było zobaczyć podczas oficjalnego podsumowania tygodniowych zajęć, w piątek 13 lipca 2019 o godz. 12: 30 w Spichlerzu złotowskim.

KKD

Wakacje w Złotowie

BIBLIOTEKA W WAKACJE
Wakacyjne godz. pracy biblioteki:
pon. 8.00 – 16.00;
wt. – pt. 7 – 15;
ostatni tydzień wakacji NIECZYNNE.

Wakacyjne bibliogranie czyli gramy w gry planszowe, w letniej edycji spotkamy się już po raz trzeci, w piątek 26 lipca, od godz. 17 do 23. Letnia (Biblio) zabawa dla dzieci w wieku szkolnym, w Miejskiej Bibliotece Publicznej w Złotowie, w każdy wtorek i czwartek lipca w godz. 10.00 – 12.00.

MUZEUM
Skarby z meblościanki – ceramika, porcelana, fajans, szkło...
Otwarcie wystawy 25 lipca 2019 (czwartek), godz. 17. Wystawa czynna do 8 września 2019.

ZCAS
Korty ziemne – czynne codziennie 8.00-21.30
Mini korty dla dzieci – czynne przez całe wakacje (za darmo)

Pływalnia „Laguna" – przerwa technologiczna. Będzie czynna od 24.08.
Strzeżone kąpieliska czynne codziennie 10.00-18.00
Boisko orlik czynne codziennie 8.00-21.30
DicGolf Park Złotów
czynny codziennie (za darmo)
wypożyczalnia:
– Zagroda Krajeńska (7 dni w tygodniu, w godz. 10-18.)
– SPARTA w domku tenisowym, ul. Mickiewicza 18 (7 dni w tygodniu, godz. 8-21)

Aktywna plaża to nowy projekt Złotowskiego Centrum Aktywności Społecznej, do którego zapraszamy dzieci z rodzicami! Animacje dla najmłodszych odbędą się w niedzielę, w godz. 15.00-18.00.

- projekt aktywna plaża przy ul. Jeziornej 21.07
- projekt aktywna plaża przy ul. Wioślarskiej – 11.08

URZĄD MIEJSKI W ZŁOTOWIE
AL. PIASTA 1, 77-400 ZŁOTÓW
TEL.: +48 67 263 26 40 **FAX: +48 67 265 00 25**
WWW.ZLOTOW.PL
urzad@zlotow.pl /urzad.miejski.zlotow /zlotow.wielkopolskiezdroje Urząd Miejski w Złotowie